

Benvenuti al Museo dell'Acropoli

Caffetteria e Ristorante

- Caffetteria al pian terreno, dietro il Punto vendita.
- Ristorante al 2o piano.
- È possibile ordinare fino a 30 minuti prima dell'orario di chiusura del Museo.
- Il venerdì ed il sabato sera il ristorante resta aperto fino a mezzanotte.

Punti vendita

- Souvenir e idee regalo al pian terreno.
- Bookshop al 2o piano.
- I punti vendita restano aperti fino a 15 minuti prima dell'orario di chiusura del Museo.

Famiglie





- Carrozine per bambini disponibili in prestito presso il guardaroba al pian terreno.
- Nursery per neonati e bambini liberamente fruibile al 1o piano.
- Spazio bambini al secondo piano, accanto al ristorante.
- Dispositivi familiari di audioguida al Museo presso l'Ufficio Informazioni.
- Buste a sorpresa per le famiglie e mappe esplorative gratuite disponibili presso l'Ufficio Informazioni.

Adulti

- Dispositivi di audioguida al Museo presso l'Ufficio Informazioni.
- Informazioni sulle visite a tema degli Archeologi - Assistenti del Museo disponibili presso l'Ufficio Informazioni.
- Centro multimediale sulla piccola loggia del secondo piano, accanto al ristorante.

Avvertenza

Per la salvaguardia e la tutela dei reperti i visitatori sono pregati di:

-  Affidare borse e zaini ingombranti al guardaroba.
-  Non toccare i reperti esposti.
-  Non consumare cibi e bevande negli spazi espositivi.
-  Non fotografare né filmare nella Sala dell'Acropoli Arcaica per preservare le sculture.
-  Tenere il cellulare in modalità silenziosa ed evitarne l'utilizzo durante la visita negli spazi espositivi.

Accessibilità

- Allo scavo archeologico è possibile accedere dallo spazio antistante al Museo.
- Gli ingressi del Museo sono dotati di apposite rampe per sedie a rotelle e carrozzine.
- A tutti i piani sono presenti ascensori e WC per le persone disabili.
- Sedie a rotelle disponibili in prestito al pian terreno presso l'Ufficio informazioni.
- Piccola guida del Museo in scrittura Braille presso l'Ufficio Informazioni.
- Ingresso libero ai cani guida che accompagnano persone disabili.

Informazioni

Presso l'Ufficio Informazioni al pian terreno per informazioni generali e altre attività del Museo.

Museo dell'Acropoli,
Dionysiou Areopagitou 15,
Atene 11742
Tel.: +30 210 9000900
info@theacropolismuseum.gr
www.theacropolismuseum.gr



ACROPOLIS MUSEUM

Fotografia: Fregio occidentale del Partenone, lastra X. Due giovani cavalieri al galoppo.



Orari di apertura e biglietti

Periodo invernale
(1o novembre - 31 marzo)

Lunedì - Giovedì
09:00 - 17:00
Venerdì
09:00 - 22:00
Sabato e domenica
09:00 - 20:00

Scavo archeologico:

Lunedì - Domenica
09:00 - 17:00

Ingresso generale: 10 euro
Ingresso ridotto: 5 euro

Ultimo ingresso

30 minuti prima dell'orario di chiusura

Chiuso

1° gennaio,
domenica di Pasqua,
1° maggio, 25 dicembre,
26 dicembre

Orario ridotto

Vigilia di Natale
e di Capodanno
09:00 - 15:00,
Venerdì Santo
12:00 - 18:00,
Sabato Santo
09:00 - 15:00

Periodo estivo
(1° aprile - 31 ottobre)

Lunedì
09:00 - 17:00
Martedì - Domenica
09:00 - 20:00
Venerdì
09:00 - 22:00

Scavo archeologico:

Lunedì: 09:00 - 17:00
Martedì - Domenica:
09:00 - 20:00

Ingresso generale: 15 euro
Ingresso ridotto: 10 euro

**Orario prolungato
a mezzanotte**

Plenilunio di agosto,
Notte Europea dei Musei

Giorni di ingresso libero

6 marzo, 25 marzo,
18 maggio, 28 ottobre

Con l'aiuto della carta scoprite
22 dei capolavori più famosi del
Museo dell'Acropoli in circa 2 ore.

carta del museo dell'acropoli



Scavo archeologico



21. Vista dello scavo archeologico sottostante al Museo



22. La sala circolare dell'edificio V Inizi VI sec.

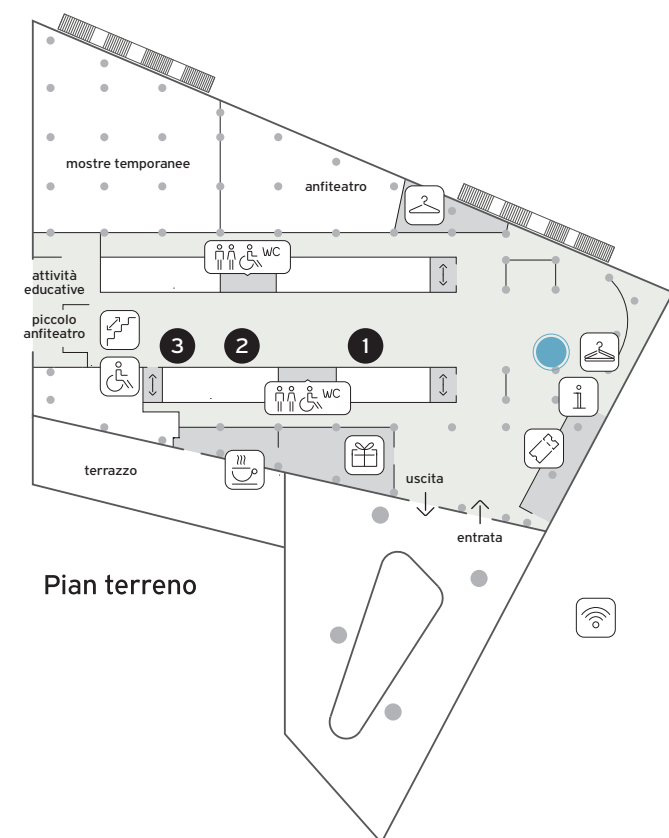

Versanti dell'Acropoli



1. Loutrophoros a figure nere.



2. Pilastro con ex-voto per Asclepio



3. Papposileno

- reperti
- voi siete qui
- biglietti
- ufficio informazioni
- punto vendita
- caffetteria
- ascensore
- scale
- scale mobili
- toilette
- nursery
- guardaroba
- guardaroba comitive
- WC uomini
- WC donne
- persone disabili
- sala di lettura
- wi-fi
- ristorante
- bookshop
- spazio video

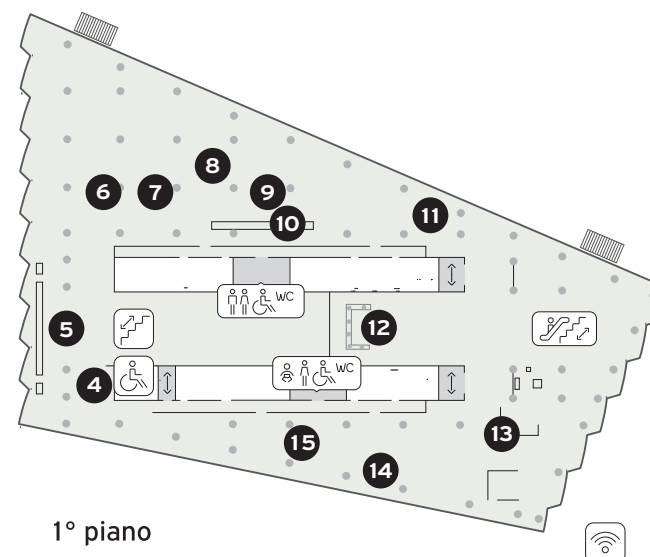

1° piano

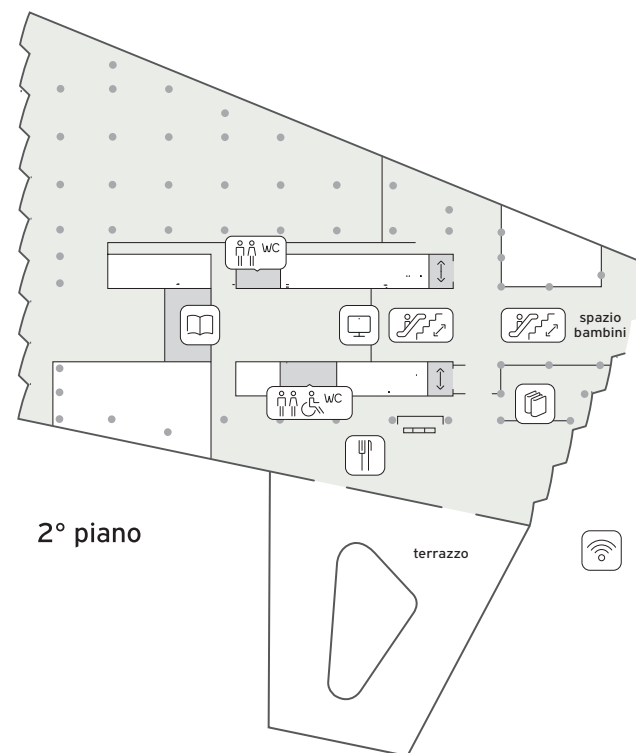

2° piano

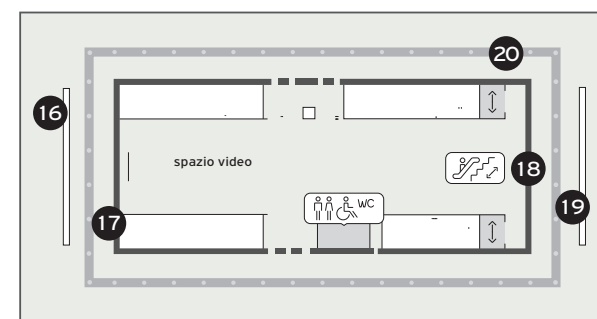

3° piano

Acropoli XIII - VII sec. a.C.



4. Disco di bronzo con Gorgone

Acropoli Arcaica

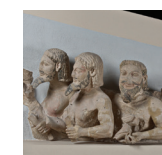

5. Frontone dell'Hekatompedon

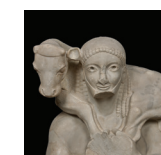

6. Moscoforo



7. Kore col peplo

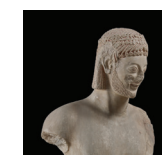

8. Cavaliere Rampin

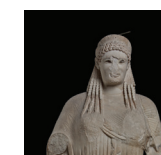

9. Kore di Antenor



10. Frontone della Gigantomachia

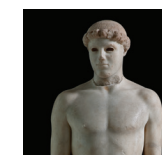

11. Efebo di Crizio

Eretteo



12. Eretteo. Cariatidi

Athena Nike



13. Nike alata

V sec. a.C. - VII sec. d.C.



14. Decreto per gli abitanti di Samos



15. Ritratto di Alessandro Magno

Partenone



16. Frontone orientale



17. Fregio orientale. Lastra VI



18. Fregio occidentale. Lastra VIII



19. Frontone occidentale



20. Metopa meridionale 1